

事業所PRシート【若者応援企業用】

事業所番号	0201-106479-8	事業所名	ゆうげんがいしゃ なるみ えあーずろっく
電話番号	017-722-7461		有限会社 鳴海 エアーズロック
採用担当部門	代表		

所在地	〒030-0801 青森県青森市新町1丁目11-13
-----	----------------------------

事業内容	美容業、エステ、ネイル 等	ホームページ
------	---------------	--------



店舗外観

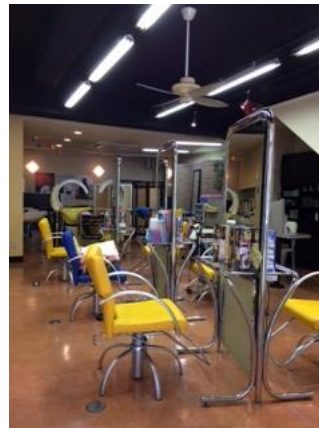

店内

1. 会社の特長	2. 社内教育・キャリアアップ制度等	3. 求める人材・選考基準	4. 社長や先輩社員からのメッセージ
美容師一人の月の技術売上は、30数万円。2倍以上の技術者の指導。	技術、接客、お客様に好きになっていただくためのコミュニケーションなど、さまざまなセミナーへの参加。	・能力を高めるための努力をする気のある人。 ・美容の仕事が好きな人。	今の美容業界では、一部のしか一生涯の仕事とできない現状です。高収入を取れる仕組みがあります。一緒に頑張りましょう。

5 新卒者の採用実績・定着状況	年 度	25 年度		24 年度		23 年度	
	学 歴	高校	大学等	高校	大学等	高校	大学等
	採 用 人 数	0 人	0 人	0 人	0 人	0 人	0 人
	うち在籍人数	0 人	0 人	0 人	0 人	0 人	0 人

6 35歳未満の正規雇用労働者(5を除く)の採用実績・定着状況				7 福利厚生制度	
年 度	25 年度	24 年度	23 年度	各種保険加入。 セミナー等参加。 将来、独立する際の援助。	
採 用 人 数	1 人	0 人	1 人		
うち在籍人数	1 人	0 人	0 人		

8 有給休暇の取得状況	2.33 日/年 (有給休暇取得総日数÷正社員数)	9 育児休業の取得状況	男性:	0 % ※1
10 所定外労働時間(月平均)	1.66 時間		女性:	0 % ※2

11 インターシップの受入れ	<input checked="" type="checkbox"/> 可 (5 人)	受入可能時期 (例年7~9月に受け入れています。)
	<input type="checkbox"/> 否	実施できる内容 (準備・片付け手伝い、ウィッグで練習等。)
12 職場見学・職場体験の受入れ	<input checked="" type="checkbox"/> 可 (10 人)	受入可能時期 (事前連絡のうえ調整します。)
	<input type="checkbox"/> 否	実施できる内容 ()

13 出張講話	<input checked="" type="checkbox"/> 可	14 その他
	<input type="checkbox"/> 否	

※「9 育児休業の取得状況」・・・※1 育児休業取得者数÷配偶者が出産した者の総数 ※2 育児休業取得者数÷出産した者の総数